



公益財団法人岡崎幸田勤労者共済会

岡崎市羽根町小豆坂117番地3 TEL.54-8495 FAX.54-8475

令和7年1月1日現在／

事業所数634社 会員数:7,928名

※表示金額は、すべて消費税込みの金額です。

わくワーク!ニュース 内容の申込について

はじめによくお読みください

- ① **WEB申込**… OK.ECプラスポータルサイトからお申込ください。
- ② **FAX申込**… FAXもしくは共済会窓口でお申込ください。
- ③ **窓口販売**… 共済会窓口で販売いたします。
- ④ **WEB印刷**… ご自身でOK.ECプラスにて割引利用券をダウンロードし、印刷。もしくは、共済会窓口でお申込ください。
- ⑤ **申込受付期間について**…毎月「1日～20日」が申込受付期間となります(別に記載されている場合はそちらが優先)。
- ⑥ **斡旋数について**…コンサートやその他公演等のチケットの申込上限は一人4枚までとなっております(別に記載されているものを除く)。
※販売元の在庫状況及び申込状況によっては抽選となる場合がございます。
- ⑦ **チケット発注に関して**… 当選数のみの発注となり、共済会で余分に確保はしていません。また、発注後のキャンセル、席種や日時等の変更もできません。
- ⑧ **申込用紙**…共済会ホームページからダウンロードできます。お電話をいただければこちらからFAXもいたします。
- ⑨ **チケットの座席について**…すべてのチケット類の座席の指定はできません。車椅子の席が必要な方は必ず事前にご連絡ください。
- ⑩ **チケットのお渡し日について**…チケットをお渡しできる日が、開催日が近い、あるいは開催中になる場合がありますので、ご注意ください。

共済会でお渡ししている各種割引チケット等のご利用は、会員と登録家族としております。ご理解・ご協力をお願いします。これに反した行為があった場合には、会員事業所及び会員資格の取り消し等をさせていただきますので、ご承知おきください。

春の! 京都日帰りフリープラン バスツアー

下記旅行会社へ直接FAX申込

フリープランなので行き先自由!食事も自由!自分で旅をコーディネート♪
暖かくなり、お出かけが楽しみになるこの季節。
春ならではの京都を楽しんでください!

【旅のポイント】

★10:00頃京都駅着 / 17:00京都駅発の
約7時間滞在

- 日 程 / 3月30日(日)
- 募集人数 / 70名《最少催行人数35名》
- 参加料金 /

会 員	登録家族 5,500円
5,000円	一般同伴者 8,000円

※申込多数の場合は抽選
※旅行保険代金の金額です。
※一般の方のみでの参加はできません。
※このツアーは旅行傷害保険に加入して実施します。申込者以外の方は保険の対象外となり、参加することはできません。催行前にやむを得ず変更になる場合は事前にお知らせください。
※奇数人数でのお申し込みは相席になる場合があります。 ※道路状況等により、行程や予定時刻が変更になる場合があります。
※帰りのバスの乗降場所への集合時間に遅れた場合、追加駐車料金が掛かってしまうため、時間厳守にご協力をお願いいたします(参加者都合により出発が遅れた場合は、追加駐車料金のお支払いをお願いする場合があります)。



高台寺イメージ



平安神宮イメージ



仁和寺イメージ

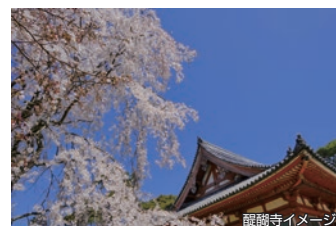

醒睡寺イメージ

行 程

岡崎中小企業・勤労者支援センター第3駐車場 — 岡崎IC — 土山SA 7:00 8:15/8:30
— 京都東IC — JR京都駅(フリータイム) — 京都東IC 9:30/17:00
— 土山SA — 岡崎IC — 勤労者支援センター第3駐車場 18:10/18:25 19:45頃

【重要】

ツアーお申込みと参加費のお支払い先は、直接旅行会社へとなります!

なお、お申込み後の参加に関する決定通知は、共済会よりFAXさせていただきます。

◎旅行企画・実施 **日本中央交通株式会社** 愛知県知事登録旅行業 第2-917号
〒444-0202 愛知県岡崎市宮地町柳畑18番地

《お申込・お問い合わせ》 TEL:0564-54-0001 FAX:0564-53-2129

皆様が安心・安全にご参加いただけますよう、各旅行社が定めるガイドラインに沿った内容で催行いたします。ガイドラインにつきましては、旅行会社までお問い合わせください。

★ニュースはホームページからもご覧いただけます!

わくワーク! 岡崎幸田

検索

タキコウ縫製 ビーズクッション「ハナロロ」特別販売 WEB・FAX申込

ハナロロ製品はすべて安心の日本製!すべて岡崎市の自社工場(タキコウ縫製)にて作られています。ハナロロで自分だけの「お部屋のくつろぎ」を探してみませんか?

- 斡旋品 / ① プチオニオン 1,200円(一般価格: 2,500円)
- ② オニオンクッション ニットカバーセット 80L 6,400円(一般価格: 8,980円)
- ③ オニオンクッション ニットカバーセット 170L 9,900円(一般価格: 13,800円)
- ④ オニオンクッション80L専用ボアカバー 4,500円(一般価格: 6,300円)
- ⑤ オニオンクッション170L専用ボアカバー 5,800円(一般価格: 8,300円)
- ⑥ ペットクッションMサイズ ボアカバーセット 5,200円(一般価格: 7,980円)
- ⑦ ペットキャリーSサイズ 7,200円(一般価格: 10,000円)
- ⑧ ペットキャリーMサイズ 8,600円(一般価格: 12,000円)
- ⑨ 補充ビーズ2個セット 1,200円(一般価格: 2,200円)

● 申込資格 / 会員のみ(計4個まで)

● その他 / ・色の詳細については、OK.ECプラスと共済会HPに掲載しています。ご確認の上、お申込ください。
・④⑤はカバーのみでクッション本体は含まれません。



① W30×D30×H18cm
カラー (全9色)



② W63×D63×H30cm
カラー (全12色)



③ W80×D80×H40cm
カラー (全9色)



④・⑤
カラー(全2色)



ブラウン



ベージュ



⑥ W60×D60×H20cm
カラー (全2色)



ブラウン



ベージュ

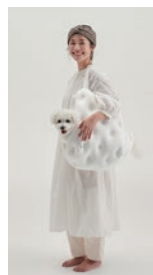

⑦・⑧
【S】 W40×D30×H35cm
対象犬種: 2~5kg
【M】 W50×D45×H45cm
対象犬種: 6~10kg
カラー (全4色)



⑨ 約350g×2個(40L)



コメダ珈琲店等で使えるプリペイドカード「KOMECA」の斡旋 WEB・FAX申込

全国の「KOMECA取扱店」の表示があるコメダ珈琲店・おかげ庵等で利用できる便利でお得なカードです。

- 券種 / 3,000円券1枚
 - 斡旋価格 / 2,700円
 - 有効期限 / 2027年3月16日まで
 - ※上記有効期限は未使用の場合
 - ※ポイント及び残高は、最終利用日(支払、チャージ、ポイント合算)から2年間有効
 - 申込資格 / 会員のみ(1人2枚まで)
 - その他 / 一部対応していない店舗もあります。
- ご利用可能店舗についてはコメダ珈琲店HPにてご確認ください。【<https://www.komeda.co.jp/>】



ユニクロギフトカードの斡旋

WEB・FAX申込

ユニクロギフトカードは、全国のユニクロ店舗、またはオンラインストアでご利用いただけます。

- 券種／5,000円券
- 斡旋価格／4,500円 ※共済会より500円の補助によりこの価格での斡旋となります。
- 有効期限／発行日から3年
※有効期限後のカードは無効となり、残高の払い戻しはいたしません。
- 斡旋枚数／500枚 ※申込多数の場合は抽選
- 申込資格／会員のみ(1人2枚まで)

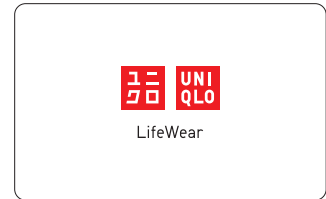

全国お取り寄せスイーツカード3500

WEB・FAX申込

プリンやロールケーキなど全国の有名スイーツや、数量限定のスイーツなどと交換できるカードです。

- 斡旋価格／1枚 3,000円(一般価格 3,500円)
- 有効期限／3月17日(月)～9月16日(火)
- 申込資格／会員のみ(1人2枚まで)
- その他／商品交換方法やお届けに関しては下記URL
もしくはQRコードよりご確認ください。



<https://www.giftcardmallexchange.com/user/giftcard/57>

選べるおいしい肉カード5000

WEB・FAX申込

全国各地、選りすぐりの美味しいお肉から、お好きなものと交換いただけます。

- 斡旋価格／1枚 4,000円(一般価格 5,000円)
- 有効期限／3月17日(月)～9月16日(火)
- 申込資格／会員のみ(1人2枚まで)
- その他／商品交換方法やお届けに関しては下記URL
もしくはQRコードよりご確認ください。



<https://www.giftcardmallexchange.com/user/giftcard/56>

グルメカード 凍眠市場5000

WEB・FAX申込

解凍しても『限りなく生に近い食味、食感』を実現! 驚きの鮮度! ドリップが少ない! 美味しい! お好きな商品一つと交換できるカードです。

- 斡旋価格／1枚 4,000円(一般価格 5,000円)
- 有効期限／3月17日(月)～9月16日(火)
- 申込資格／会員のみ(1人2枚まで)
- その他／商品交換方法やお届けに関しては下記URL
もしくはQRコードよりご確認ください。



<https://www.giftcardmallexchange.com/user/giftcard/310>

図書カードNEXTの斡旋!

WEB・FAX申込

全国の図書カードNEXT取り扱い書店で利用できる図書カードNEXT。入学祝などにぜひご利用ください。

- 券種／1,000円券を5枚(5,000円分)で1セット
- 斡旋価格／4,500円
- 斡旋組数／500セット ※申込多数の場合は抽選
- 申込資格／会員のみ(1人1セットまで)
- ※有効期限／約10年 ※残額が0円になるまで繰り返し利用可能。

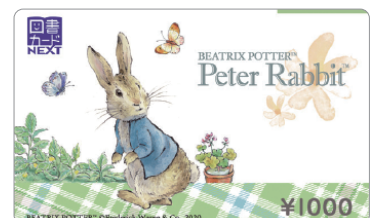

公演チケットの引換日について

転売対策のため、チケットをお渡しできる日が、開催日に近い、あるいは開催中になる場合がありますので、ご了承のうえお申込みください。

ゆず

WEB-FAX申込

申込締切:2月9日(日)

公演日/3月9日(日)
16:00開演
会場/Aichi Sky Expo
(愛知県国際展示場)
ホールA
券種/指定席 10,000円
(一般価格:11,000円)
※3歳以上有料。3歳未満は膝上鑑賞可



注意事項/・開場/開演時間に変更となる場合がございます。あらかじめご了承の上、お申し込みください。
・チケット購入者氏名・ご連絡先等を主催者と共有させていただきますので、予めご了承の上お申込ください。
★[YUZU ARENA TOUR 2025 凶鑑 spring has come Supported by NISSAN SAKURA]追加公演の開催決定!

鈴木雅之

WEB-FAX申込

申込締切:2月12日(水)

公演日/4月24日(木)
18:30開演
会場/愛知県芸術劇場
大ホール
券種/全席指定 9,000円
(一般価格:9,900円)



※3歳未満入場不可。3歳以上チケット必要。
★“ラブソングの王様”鈴木雅之の全国ツアーが決定しました。珠玉の名曲の数々を是非コンサートでお楽しみください。

でんじろう先生の
ドキドキわくわくサイエンスショー Part2

WEB-FAX申込

申込締切:2月18日(火)

公演日/5月3日(土・祝)
13:00開演/
15:45開演
会場/刈谷市総合文化センター
大ホール
券種/全席指定 前売
2,700円
(一般価格:3,300円)
※3歳以上有料。3歳未満膝上鑑賞無料。
ただし、お席が必要な場合は有料。



★いっしょに実験!体験!!科学っておもしろい!!でんじろう先生と科学の不思議を解き明かそう!!

ミュージカル『フランケンシュタイン』

WEB-FAX申込

申込締切:2月18日(火)

公演日/5月5日(月・祝)
12:00開演/17:00開演
5月6日(火・休) 12:00開演
会場/愛知県芸術劇場大ホール
券種/S席 14,000円
(一般価格:15,500円)
※未就学児童入場不可



出演/中川晃教/小林亮太(Wキャスト)、加藤和樹/島 太星(Wキャスト)、花乃まりあ、鈴木壮麻、松村雄基、朝夏まなと 他
注意事項/キョードー東海HPに記載の注意事項を必ずご確認。ご了承のうえお申込みください。

<https://kyodotokai.co.jp/events/detail/3058>
★ミュージカル『フランケンシュタイン』が、熱いご要望にお応えて帰ってきます。人類の“生命創造”への飽くなき“探求”と“愛と友情”をテーマにした本作に、日本ミュージカル界最高のキャスト陣が挑みます!どうぞご期待ください。

舟木一夫コンサート2025

WEB-FAX申込

申込締切:2月18日(火)

公演日/5月20日(火)
14:00開演
会場/Niterra
日本特殊陶業市民会館
フォレストホール
券種/全席指定 4,400円
(一般価格:8,800円)
※未就学児童入場不可



し続けている舟木一夫。80歳を迎えてもなお勢いは衰えず、皆様の心のふるさとで在り続けます。

予定曲/高校三年生・学園広場・銭形平次・修学旅行・絶唱・哀愁の夜 他

純烈コンサート2025

WEB-FAX申込

申込締切:2月18日(火)

公演日/5月12日(月)
14:00開演/
18:00開演
会場/愛知県芸術劇場
大ホール
券種/全席指定 3,500円
(一般価格:7,700円)
※未就学児童入場不可



★2024年日本武道館公演を成し遂げ、2025年も話題沸騰で楽しさ満載のスーパー銭湯アイドル純烈。3人体制で新たなチャレンジとなる純烈のステージをお楽しみに。
予定曲/新曲「たった2秒の恋」「夢みた果実」「純烈魂」「プロポーズ」「純烈のハッピーバースデー」他

ディズニー・オンクラシック
夢とまほうの贈りもの 2025

WEB-FAX申込

申込締切:2月18日(火)

公演日/6月7日(土) 18:00開演
6月8日(日) 14:00開演
会場/愛知県芸術劇場 大ホール
券種/S席 8,400円
(一般価格:8,900円)
※共済会が差額を負担した価格となっております。
※未就学児童入場不可



出演/辻博之(指揮)、THE ORCHESTRA JAPAN (オーケストラ)、ヴォーカリスト、ささきフランチェスコ(ナビゲーター)
プログラム/『アナと雪の女王2』より「イントゥ・ジ・アンノウン〜心のままに」「ずっとかわらないもの」他、『白雪姫』より「ハイ・ホー!」、「いつか王子様が」他

★ディズニー・アニメーションや映画、テーマパークの音楽を、日本人ヴォーカリストとオーケストラの生演奏でお贈りする豪華ライブエンターテインメント!スクリーンの映像とともに、夢とまほうに満ちた物語を紡ぎます。

劇団四季ファミリーミュージカル
『ゴースト&レディ』

WEB-FAX申込

申込締切:2月18日(火)

公演日/7月6日(日)
13:00開演
7月13日(日)
13:00開演
会場/名古屋四季劇場
券種/S席 13,500円
(一般価格:14,000円)
※共済会が差額を負担した価格となっております。



※3歳未満の入場不可。公演当日3歳以上有料(膝上観劇不可)

★スコット・シュワルツら気鋭のクリエイター陣が 壮大に、しなやかに、生き抜く力を描き出す。信念をつらぬくナイチンゲールと、劇場のゴースト グレイの永遠の絆の物語。

ANAクラウンプラザホテルグランコート名古屋 「チケットぴあ ランチ チョイスプラン」 WEB・FAX申込

■有効期間 / 2025年2月1日～2025年6月30日まで(イベント開催時を除く)

■会場 / ANAクラウンプラザホテル グランコート名古屋(名古屋市中区金山町一丁目1番1号)

申込締切:2月18日(火)

①【ガーデンコート】 ※乾杯用ワンドリンク付き ※シニア券:65歳以上になります。

施設名	食事内容	席種	食事代(平日)	食事代(土日祝)
カジュアル ダイニング ガーデンコート	ビュッフェ	大人券	4,800円⇒ 4,000円	5,300円⇒ 4,300円
		シニア券	4,300円⇒ 3,500円	4,800円⇒ 3,900円
		小学生券	2,500円⇒ 2,000円	3,000円⇒ 2,400円
		4歳～未就学児	1,500円⇒ 1,200円	1,800円⇒ 1,500円

②【花梨】 ※乾杯用ワンドリンク付き

施設名	食事内容	席種	食事代(平日)
中国料理 花梨	花梨ランチ	チケットぴあプラン	5,700円⇒ 4,100円

③【スターゲイト】 ※乾杯用ワンドリンク付き

施設名	食事内容	席種	食事代(平日)
スカイレストラン	シェリコース	チケットぴあプラン	5,700円⇒ 4,100円

④【ウイングラウンジ】

施設名	食事内容	席種	食事代(平日)
ウイングラウンジ	アフタヌーンティー	チケットぴあプラン	5,800円⇒ 5,300円

※メニュー内容は、季節・仕入れにより異なりますので、ご予約時にご確認ください。

■ご利用方法 / 特別プランのため、事前予約制となります(ご予約はチケットがお手元に届いてから行ってください)。ご予約時に『チケットぴあ・ランチ チョイスプラン』を利用の旨と、お申しつけの上ご予約ください。チケットは当日会計時にご提示ください。

【ご予約電話番号:052-683-4638(レストラン予約係 9:00～20:00)】 【公式HP: <https://www.anacrownplaza-nagoya.jp/>】

■注意事項 / ・お子様についてはご予約の際にご相談ください。

・当日の人数追加の場合は、定価でのご案内になります。

・休業日や営業時間に変更になる可能性もございます。公式HPやご予約時のお電話にてご確認ください。



recipe ランチチケット

申込締切:2月18日(火)

WEB・FAX申込

■有効期間 / 2025年1月7日(火)～2025年3月31日(月)まで

※ランチタイム(11:00～15:00 L.O14:00)のみご利用いただけます。

■会場 / recipe(名古屋市中村区名駅3-19-14 第2名古屋三交ビル1F)

■券種 / Lunch 3400(1名分) **3,000円**(一般価格:3,400円) ※ワンドリンク無料

■メニュー内容(1名分) /

- ・ Soup
- ・ Bread
- ・ Appetizer (3品より1品を選択)
- ・ Pasta (3品より1品を選択)
- ・ Main Dish(2品より1品を選択)
- ・ Cafe

※選択内容は、季節や仕入れにより異なります。詳しくは公式HPをご覧ください。

■ご利用方法 / コース料理の為、事前予約制となります。ご予約時にチケット利用の旨をお申しつけの上、お会計時にご提示ください。

【電話番号:052-756-4357】 【公式HP: <https://www.trifoglio.biz/recipe>】

■注意事項 / ・中学生以上はチケット必要。小学生以下のお子様についてはご予約の際にご相談ください。

・営業時間に変更になる可能性もございます。公式HPやご予約時のお電話にてご確認ください。

・有効期間はチケットに印字されておりますので期間内にご利用ください。

・休業日はご利用いただけません。



クッチーナ パージナ ランチチケット

WEB・FAX申込

■有効期間 / 2025年1月7日(火)～2025年3月31日(月)まで

※ランチタイム(11:30～15:00 L.O14:00)のみご利用いただけます。

■会場 / クッチーナ パージナ

(名古屋市中区大須4-4-1 久屋大通庭園フラリエ西ウイング2F)

■券種 / スペシャルランチコース(1名分) **2,900円**(一般価格:3,300円)

※ワンドリンク無料

■メニュー内容(1名分) /

- ・ Antipasto misto
- ・ Primi piatti (4品より1品を選択)
- ・ Pane
- ・ Second piatti (3品より1品を選択)
- ・ Dolce (+600円でお付けいたします)
- ・ Coffe

※選択内容は一例で、季節や仕入れにより異なります。詳しくは公式HPをご覧ください。

■ご利用方法 / コース料理の為、事前予約制となります。ご予約時にチケット利用の旨をお申しつけの上、お会計時にご提示ください。

【電話番号:052-265-8206】 【公式HP: <https://www.trifoglio.biz/cucinapagina>】

■注意事項 / ・中学生以上はチケット必要。小学生以下のお子様についてはご予約の際にご相談ください。

・営業時間に変更になる可能性もございます。公式HPやご予約時のお電話にてご確認ください。

・有効期間はチケットに印字されておりますので期間内にご利用ください。

・休業日はご利用いただけません。



プロバスケットボールチーム「三遠ネオフェニックス」 試合無料招待券プレゼント!

抽選 で試合ご招待券をプレゼント!

WEB申込限定

OK.ECプラスもしくはポータルサイトにてお申込ください。

- 試合日 / ① 4月5日(土) 15:05試合開始 vs長崎ヴェルカ
 ② 4月6日(日) 15:05試合開始 vs長崎ヴェルカ
 ③ 4月9日(水) 19:05試合開始 vsアルバルク東京
 ④ 4月19日(土) 15:05試合開始予定 vsシーホース三河
 ⑤ 4月20日(日) 16:05試合開始予定 vs シーホース三河



■ 会場 / ①②③豊橋市総合体育館、④⑤浜松アリーナ ※試合日によって会場が違いますので、ご注意ください。

■ 抽選枚数 / 各試合100枚(会員1人1試合のみ4枚まで申込可)

■ その他 / 当選・落選の通知は全てWEB通知で行います。FAXでの通知はできませんので、ご了承ください。

日本の巨大ロボット群像

販売期間：2月1日(土)～3月7日(金)

窓口販売

- 会 期 / 2025年2月15日(土)～3月24日(月)
 10:00～18:00(最終入場17:30) ※会期中無休
- 会 場 / 金山南ビル美術館棟(旧名古屋ボストン美術館)
- 券 種 / 前売一般 1,400円(一般価格:1,800円)
 前売高大生 1,000円(一般価格:1,400円)
 前売小中生 200円(一般価格:500円)
 ※未就学児童は保護者同伴に限り無料



★あなたが憧れた巨大ロボットが美術館に出現!

日本独自のジャンル「巨大ロボットアニメ」のデザインとその映像表現の歴史を紐解き、「巨大ロボットとは何か」を問いかける、かつてない展覧会!

ジャン＝ミッシェル・フォロン展

販売期間：2月1日(土)～3月7日(金)

窓口販売

- 会 期 / 1月11日(土)～3月23日(日)
 9:30～17:00(入場は閉館の30分前まで)金曜日は20:00まで
- 休 館 日 / 月曜日、1/14(火)、2/25(火) ※1月13日(月・祝)、2月24日(月・休)は開館
- 会 場 / 名古屋市美術館
- 券 種 / 前売一般 1,200円(一般価格:1,600円)
 前売高大生 600円(一般価格:800円)

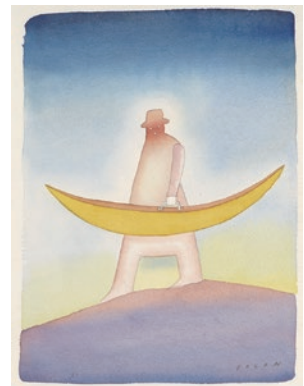

「月世界旅行」1981年 水彩 フォロン財団蔵 ©Folon Foundation, ADAGP/Paris, 2024-2025

※平日限定券、ダブルチケットの取り扱いはありません。

※学生・生徒の方は当日会場で学生証(生徒手帳)をご提示ください。

※他の割引との併用はできません。

※会期中、本展の観覧券で常設展もご覧いただけます。 ※中学生以下無料

★本展では、日本で30年ぶりに、ドローイング・水彩画・ポスター・彫刻・写真・オブジェ・アニメーションなど約230点の作品を一挙に紹介します。彼が作品にうつした謎やメッセージを探しに、空想の旅に出かけてみませんか?

[公式サイト] <https://ourfolon.jp/>

雇用保険適応事業所の皆様へ 人材開発支援助成金説明会

- 開催日 / 2月21日(金) 15:00～16:00
- 会 場 / 岡崎市中小企業・勤労者支援センター
- 参加費 / 無料
- 内 容 / 人材開発助成金の申請方法や内容・助成額、活用事例など
- 講 師 / 愛知労働局職業安定部訓練課 事業主支援アドバイザー 近藤八朗 氏
- 申込方法 / 右記のQRコードからお申込ください。

申込締切：2月18日(火)

お申込はこちらから



第47回 働く者の作品展 共済会入賞者発表

共済会ニュース10月号で募集し、岡崎市美術館で展示されておりました『第47回 働く者の作品展』において、共済会会員の方が入賞されたのでご報告いたします。

第2部 工芸の部 支部長賞 渡邊 一郎 様
 作品名 明星

おめでとうございます!



会員感謝 企画!

お年玉プレゼント!!の当選者発表

当選された皆さま、おめでとうございます!

- 1. 赤だし味噌詰め合わせ…3名様 (提供: ㈱まるや八丁味噌)
黒柳 真弓様、筒井 加奈様、栗田 和恵様
- 2. <ハナロロ>ビーズクッション ブチオニオン(アッシュグレー)…5名様 (提供: ㈲タキコウ縫製)
加納 千紘様、鳥居 久美子様、森本 佳余様、松尾 香代子様、花井 愛子様
- 3. 稲垣屋スペシャルセット…2名様 (提供: 稲垣屋)
蛭川 亮様、松村 真友様
- 4. 防災セット PersonalEmergencySet…2名様 (提供: 防災マン)
福尾 綾子様、青山 みち子様
- 5. 世界の偉大な金貨18金製ミニチュア ペルシャダリク金貨…1名様 (提供: ㈲たいよう)
山田 友美様
- 6. 美容鍼灸 無料施術券…3名様 (提供: 六ツ美鍼灸院)
高橋 敦様、天野 紀子様、杉浦 宏樹様
- 7. 感動をありがとう2024ラリージャパンシャツ…30名様 (提供: 一般社団法人岡崎パブリックサービス)
芳賀 広太郎様、平野 享子様、寺田 康彦様、杉浦 竹雄様、後藤 和男様、中根 都規子様
八木 伸治様、佐藤 豊様、柴田 登美子様、山川 達也様、平木 敦代様、植村 幸弘様、太西 さゆり様
敷内 昌代様、長谷川 保様、成瀬 有依子様、柴田 梨早様、中西 夕子様、畔柳 秀介様、岡田 修三様
鈴木 恵子様、港 浩一様、坂口 涼太郎様、中嶋 優一様、蒼山 幸子様、矢崎 桜子様、鈴木 侑様
伊藤 あさひ様、久野 美咲様、鈴木 大様 ※お申込の色とサイズで当選しております。
- 8. 海遊館オリジナルカレンダー+名古屋港水族館卓上カレンダー…1名様 (提供: ㈱海遊館・(公財)名古屋みなと振興財団)
坂本 縁様
- 9. ラグーナテンボス「ラグナシア」入場券ペア…3名様 (提供: ㈱ラグーナテンボス)
原田 裕己様、梅村 尚子様、浅井 豊様
- 10. ユナイテッドシネマ岡崎映画鑑賞券…10名様 (提供: ユナイテッドシネマ㈱ 岡崎)
太田 武志様、山口 充恵様、河井 陽子様、平岩 美津代様、三島 奈津子様
大川 里実様、豊田 麻里様、山田 晃代様、小野田 清美様、池田 博様
- 11. 安城コロナワールド 映画鑑賞券…10名様 (提供: 安城コロナワールド)
宇佐美 理乃様、高間 晶子様、祝田 由起子様、松田 弘子様、倉橋 秀明様
平井 由香様、石川 麗捺様、上山 成代様、佐藤 友紀様、大森 真由美様
- 12. 安城コロナワールド コロナの湯・健美効炉+ボウリング無料券…10名様 (提供: 安城コロナワールド)
成瀬 明枝様、寄田 凜様、鈴木 泰之様、田中 伸之様、島田 幸子様
加藤 雅規様、吉村 志帆様、畔柳 みどり様、佐藤 遼太郎様、平山 千里様
- 13. 葵湯 入浴施設 ご入湯券ペア…10名様 (提供: つるかめO&E㈱)
桐戸 博康様、山田 真紀様、伊藤 小百合様、尾崎 千鶴様、鈴木 智子様
長谷 佳美様、金子 佳乃様、本間 由記子様、池田 尚希様、中村 由美子様
- 14. おかざき楽の湯 入浴施設入泉券ペア…10名様 (提供: 羽根温泉おかざき楽の湯)
服部 隆平様、平山 明雄様、岡田 裕吏様、塩田 恵子様、鈴木 良輔様
栗村 成一様、澤田 瑞希様、梅本 眞市様、山形 光子様、森下 貴子様
- 15. ドラゴンパック バス型貯金箱…2名様 (提供: 名鉄観光バス㈱ 岡崎支店)
小林 智子様、三浦 萌絵様
- 16. 湯あみの島 入館券ペア…3名様 (提供: 長島観光㈱)
上野 真子様、成田 齊広様、和田 千歳様
- 17. なばなの里 入場券ペア…2名様 (提供: 日本中央交通㈱)
水越 由美様、宇野 奈緒美様
- 18. 森永おすすめ飲料1ケース…9名様 (提供: 森永乳業㈱)
☆森永乳業さんのご厚意により当選者数が1名増えました!
柴 武志様、桑子 卓之様、尾崎 篤司様、坂田 修様、佐野 恭子様
若月 健司様、山崎 亮様、佐藤 昭博様、西橋 侑加様
- 19. サーティワンシングル無料券2枚…10名様 (提供: タニザワフーズ㈱)
永井 美穂様、浅井 雅人様、永田 茉優名様、太田 雅子様、小崎 里絵様
戸田 詩乃様、鴨下 宗平様、浅岡 圭輔様、横山 文枝様、伊藤 順次様
- 20. 豊田産産にはるか使用の芋プリン5個セット…10名様 (提供: JAあいち豊田)
石井 幸太郎様、井上 友紀子様、早川 彩乃様、高須 恵美様、寛 肇子様
石原 さとみ様、田中 佳美様、築瀬 江利子様、村瀬 隆様、丸山 智子様
- 21. 蒲郡クラシックホテル宿泊招待券ペア…1名様 (提供: ㈱蒲郡クラシックホテル)
山野 茜様
- 22. 三河湾リゾートリンクスオリジナルカレー+旨だしカレー詰合せ…5名様 (提供: 三河湾リゾートリンクス)
牛丸 沙友美様、塩谷 雅樹様、森井 美江様、浅沼 麻紀様、杉原 愛子様
- 23. カゴメおすすめ飲料1ケース…3名様 (提供: ㈱セイノー商事)
村越 勝美様、上野 澄子様、竹内 輝美様
- 24. 中日ドラゴンズカレンダー…1名様 (提供: ㈱中日ドラゴンズ)
有賀 陽子様
- 25. ディズニーカレンダー…1名様 (提供: ㈱オリエンタルランド)
糸田 三保子様
- 26. ディズニーコーポレートプログラム利用券2000円分2枚…20名様 (提供: (公財)岡崎幸田勤労者共済会)
佐々木 妙子様、田嶋 玲奈様、杉山 楓様、瀧田 琴美様、柴田 明日美様、加藤 千智様、大岡 美希様
松浦 美緒里様、袖川 由貴様、中村 由幸様、伊藤 二三江様、吉田 愛恵様、中塚 澄子様、萩原 美紀様
芳賀 穂乃香様、本多 弘明様、吉口 麻里子様、濱口 愛様、黒木 萌花様、近藤 夕貴様
- 27. 図書カードNEXT1,000円券…10名様 (提供: (公財)岡崎幸田勤労者共済会)
野田 幸代様、佐々木 康成様、水野 侑子様、織田 聡子様、鈴木 満左代様
朝倉 智美様、大住 綾子様、平松 直久様、長谷 寿行様、植田 紀子様
- 28. ナノックスワン&カゴメ野菜生活缶・野菜1日これ一本缶セット…10名様 (提供: (公財)岡崎幸田勤労者共済会)
丹羽 祐太様、林 智由様、小林 智明様、田邊 純子様、中川 修一郎様
井上 麻以様、塩谷 公代様、林 利幸様、加藤 久美子様、河合 小有美様

横浜・八景島シーパラダイス 春の感謝月間

お知らせ

シーパラで今だけの思い出を作ろう! 特別料金でお得に楽しめます!

- 有効期限/2025年1月6日(月)~3月16日(日)まで
- 利用方法/共済会HPから「春の感謝月間クーポン」をダウンロード・印刷して現地へお持ちください。
- その他/有料プログラムは別途費用がかかります。

IDC大塚家具 購入割引クーポン券

お知らせ

大塚家具の商品が年間を通じて5%割引でご購入できるクーポン券です。

- 有効期限/2025年12月末日
- 利用方法/共済会HPから「IDC大塚家具クーポン券」をダウンロード・印刷して現地へお持ちください。

全福ネットの保険 継続加入のご案内

お知らせ

「わくワーク!岡崎幸田」退会後も『全福ネットの保険』(旧称:全福ネット入院あんしん保険)の補償継続できます!ご希望の方は、ぜひ下記にお問い合わせください。

- 対象者/「わくワーク!岡崎幸田」ご加入中に全福ネット保険へ加入された会員とご家族の方で、「わくワーク!岡崎幸田」退会後も引き続き、全福ネットの保険の補償を継続して希望する方
 - 対象保険/全福ネットの保険(医療・がん・介護・所得補償)
 - 会費/入会金 **500円**/1名、年会費 **1,500円**/1名
- ※加入団体が「わくワーク!岡崎幸田」から全国中小企業勤労者福祉共済会(「全中済」全福センター運営)へ移行するため、入会金・会費が必要となります。

全福ネットの保険 ヘルプデスク

TEL: 0120-055-512 (平日 10:00~16:00)

「わくワーク!岡崎幸田」会員様でこれから加入を検討されている方もお問合せください。

幹旋価格変更のお知らせ

お知らせ

現在の在庫がなくなり次第、下記のとおり幹旋価格を変更します。

楽の湯 回数券(10枚綴り) 7,400円 ⇒ 8,000円

※郵送手続き・銀行振込手続きが滞った状態で現在の在庫がなくなってしまった場合、変更後の料金を頂戴いたしますので、ご了承ください。

新幹線キップ 販売について

お知らせ

12月号でお知らせしましたとおり、JRでの販売は終了となりましたが、在庫を共済会窓口にて販売中です。有効期限は2025年3月29日までのキップです。

お求めの際は、お電話にて在庫の数をご確認の上、お越しくさせていただきますようお願いいたします。

共済会 事務局からの お知らせ

★OK.ECプラスでメールアドレスを登録しておくと便利!

- ・OK.ECプラスに届く『通知』と同じものが登録したメールアドレスにも届くようになるので、通知確認のためにわざわざOK.ECプラスにログインしなくてもOKになります!
- ※登録方法はガイドブックをご確認ください。

★給付及び各種助成などの利用申請について

- ・お子様が小・中学校へ入学のご予定の方は、給付申請の際の提出物として入学通知書等を捨てずにお控えください。給付・助成の申請が複数ある場合は、必ず個々の事由毎に申請書類の提出をお願いいたします。一つの用紙でのまとめたご提出は受付できません。

ニュース内の各種申込は、特別に記載があるものを除き、**締め切りを毎月20日**とさせていただきます。なお、**締切日をもって商品を発注**するため、抽選結果報告書の通知にかかわらず締切日以降のキャンセルはできません。

共済会事務局案内図



★共済会窓口の受付時間は、8:30~17:15です。

※休業日は、毎週月曜日と年末年始です。

★共済会 HP

★ポータルサイト(事業所向け)

★OK.ECプラス(個人向け)

